

1.2. 基本操作

本節では、各入札方式で共通の操作であるログインと案件検索とログアウトについて説明します。

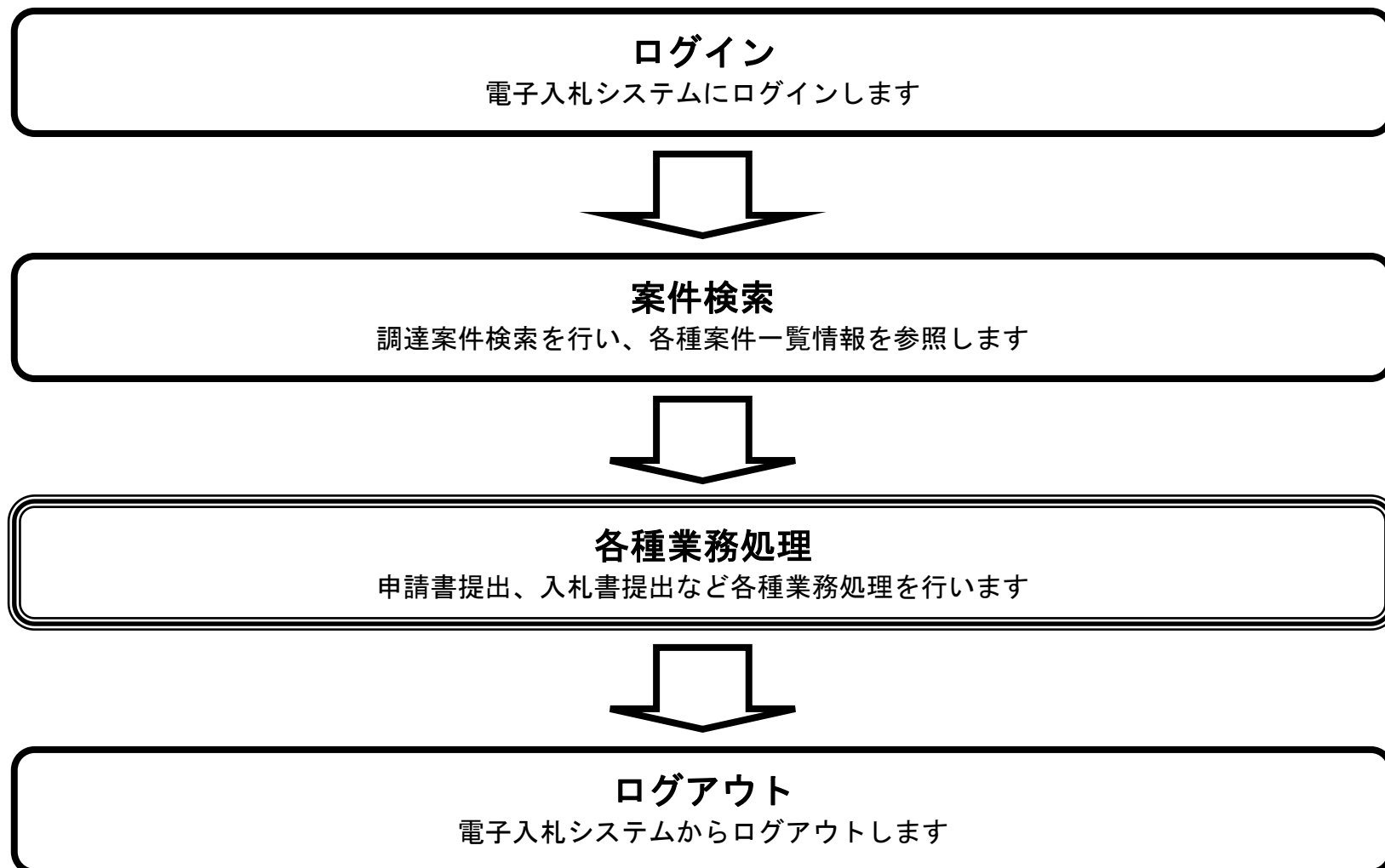

1.2.1. 電子入札システムにログインするには？

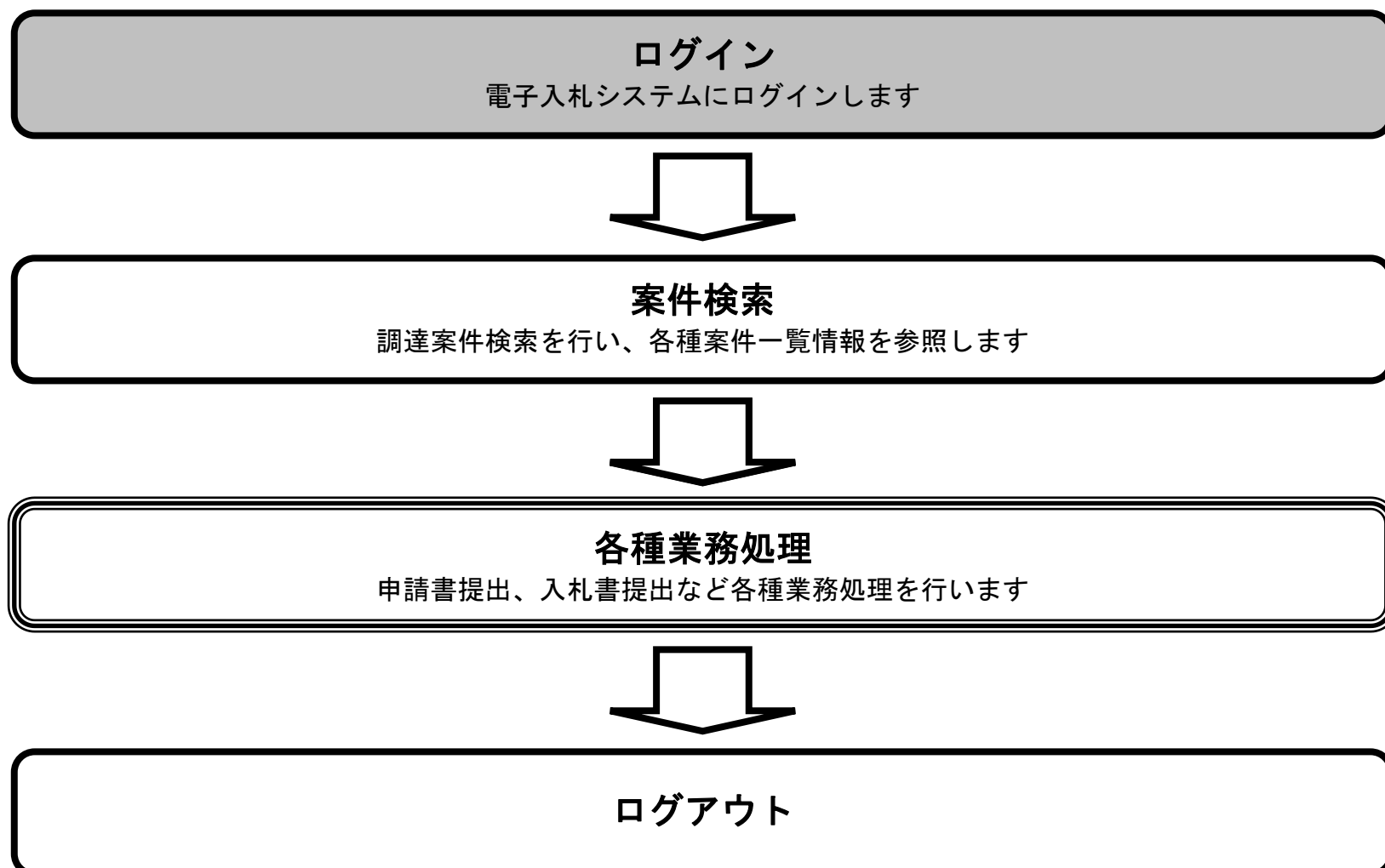

電子入札システムにログインするには？

画面説明

宮城県のホームページ画面です。

操作手順

宮城県のホームページ画面の「検索ボックス」①に「建設工事等電子入札システム」を入力して検索ボタンを押下します。
検索結果画面の「建設工事等電子入札システム - 宮城県公式ウェブサイト」②リンクを押下します。



電子入札システムにログインするには？

画面説明

宮城県建設工事等電子入札の案内ページ画面です。

操作手順

電子入札システム入口リンク①を押下します。



各システム入口等

① 電子入札システム
入口 (外部サイトへリンク)
 電子入札システムは、平日9時から20時までご利用できます。(閉庁日は利用不可)

入札情報サービス
入口 (外部サイトへリンク)
 入札情報サービスは、24時間365日ご利用できます。

総合評価支援システム
入口 (外部サイトへリンク)
 総合評価支援システムは、24時間365日ご利用できます。

操作マニュアルは[こちら](#)をご覧ください。

- > 電子入札システム概要
- > 業者説明資料（電子入札システム）

+ もっと見る

システムに関するお問い合わせ

- ヘルプデスクセンター (外部サイトへリンク)
 (操作方法等に関すること)
 電話 050-3820-9928
 受付時間 平日9時～17時30分(12時～13時を除く)
 FAX 022-295-5005
 E-mail : miyagihelp@efftis.jp
- 契約課工事契約班
 〒980-8570 仙台市青葉区本町3丁目8-1
 電話 022-211-3336

電子入札システムにログインするには？

画面説明

利用者登録、電子入札システムの選択をする画面です。

操作手順

電子入札システムリンク①を押下します。

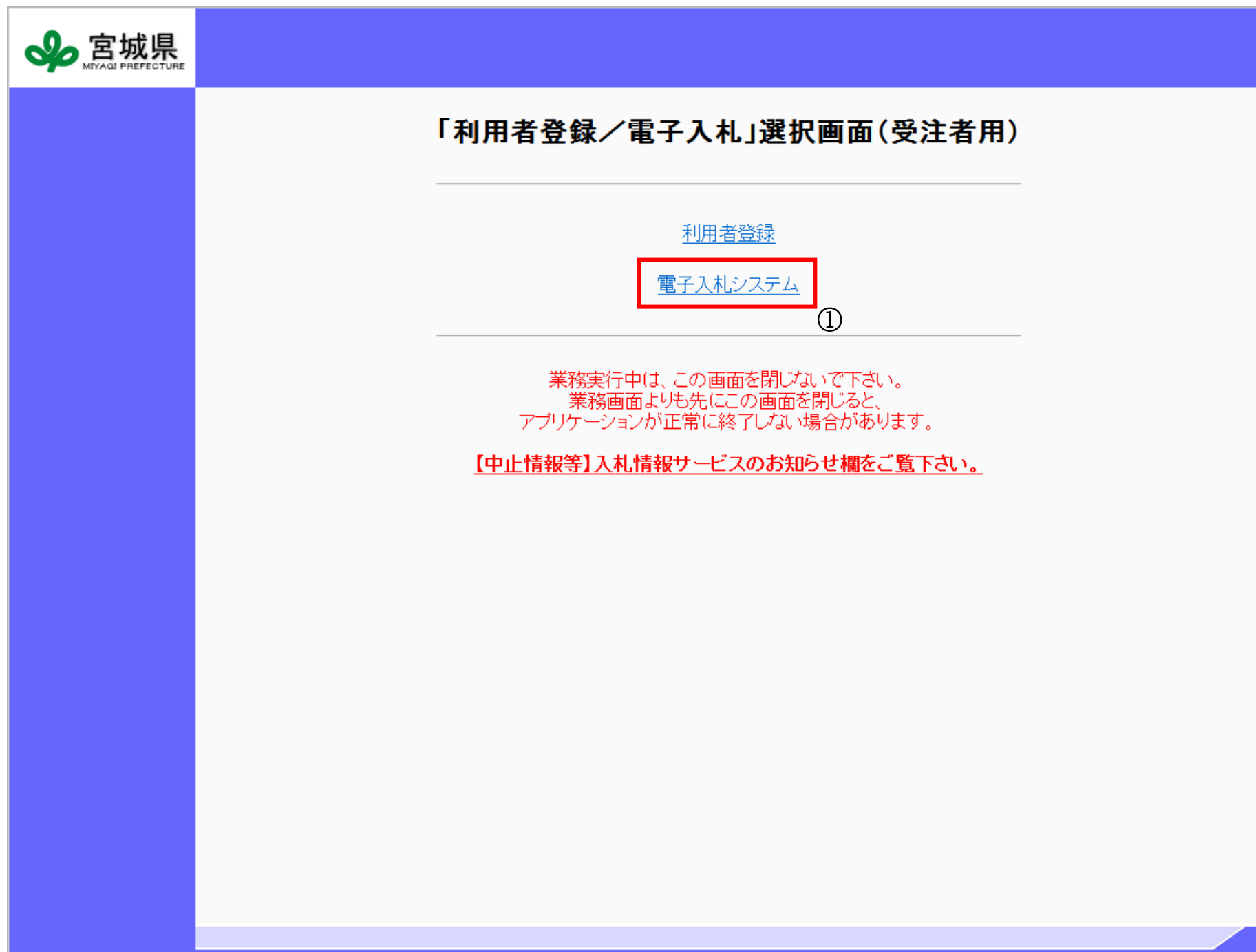

電子入札システムにログインするには？

画面説明

電子入札システムのログインを行う画面です。

操作手順

電子入札システムボタン①を押下します。



電子入札システムにログインするには？

画面説明

電子入札システムにログインする画面です。ICカードのPIN番号を入力して下さい。

操作手順

ICカードをICカードリーダーに差し込み、パスワード（PIN）①、OKボタン②を押下します。
担当者名を省略することができます。

PIN番号は、認証会社から通知されているICカードそれぞれに決められている番号で、ICカードのパスワードに該当するものです。

【補足説明】

指名停止中、営業停止中、入札参加取消中の業者の場合は、パスワード（PIN）入力後以下のようなエラーメッセージが表示されログインはできません。

ログインに失敗しました。

下記、事由によりログインできません。

- ・ 利用者登録されていません。
- ・ 指名停止中です。
- ・ 営業停止中です。
- ・ 入札参加取消中です。

The image shows a dialog box titled "PIN番号入力ダイアログ" (PIN Number Input Dialog). The background is yellow. At the top, it says "PIN番号を入力してください。" (Please enter the PIN number.). Below this, there are two input fields: "PIN番号:" followed by a text box (labeled ①) and "担当者:" followed by a text box. At the bottom, there are two buttons: "OK" (labeled ②) and "キャンセル" (Cancel).

【エラー画面】



電子入札システムにログインするには？

画面説明

正常にログインが完了した後の案件の検索条件を設定する画面です。
条件に応じた実施予定案件数の表示、調達案件や入札案件の一覧画面表示を選択できます。

操作手順

案件の検索条件①を設定し、申請等締切予定案件の「調達案件一覧」、入札締切予定案件の「入札状況一覧」、開札予定案件の「入札状況一覧」②を押下することにより、各々の一覧画面を表示します。

【補足説明】

「申請書提出」もしくは「受付票・通知書の確認」を行う場合には、『1.2.2.1.調達案件を検索するには』を参照します。
「入札書提出」を行う場合は、『1.2.2.2.入札案件を検索するには』を参照します。

・画面上の条件検索項目について

検索日付：任意

表示件数：必須（デフォルト 10 件）

案件表示順序：必須（デフォルト 案件名称 昇順）

宮城県
MEYAGI PREFECTURE

2018年06月07日 16時10分
CAL5/EC 電子入札システム

入札情報サービス 電子入札システム 説明要求

調達案件検索

②

調達案件一覧
入札状況一覧

①

調達機関 宮城県庁(本庁)

部局名、管内名等 総務部

課室名、事務所名等
▼全て
人事課
職員厚生課
私学文書課
財政課

建設工事 建設関連

入札方式
▼全て
 ダイレクト型一般競争入札
 条件付一般競争入札
 指名競争入札
 随意契約

▼全て
 ダイレクト型一般競争入札
 条件付一般競争入札
 指名競争入札
 随意契約
 公募型指名競争入札

工事/業種
▼全て
土木一式工事(土木工事)
プレストレストコンクリート構造物工事
とび・土工・コンクリート工事(土木工事)
法面処理工事(土木工事)

▼全て
公共測量
測量その他
河川・砂防・海岸
港湾・空港

案件状態 全て

検索日付 指定しない から まで

案件番号

案件名称

表示件数 10 件

案件表示順序 案件番号 ●昇順 ○降順

1.2.2. 案件の検索を行うには？

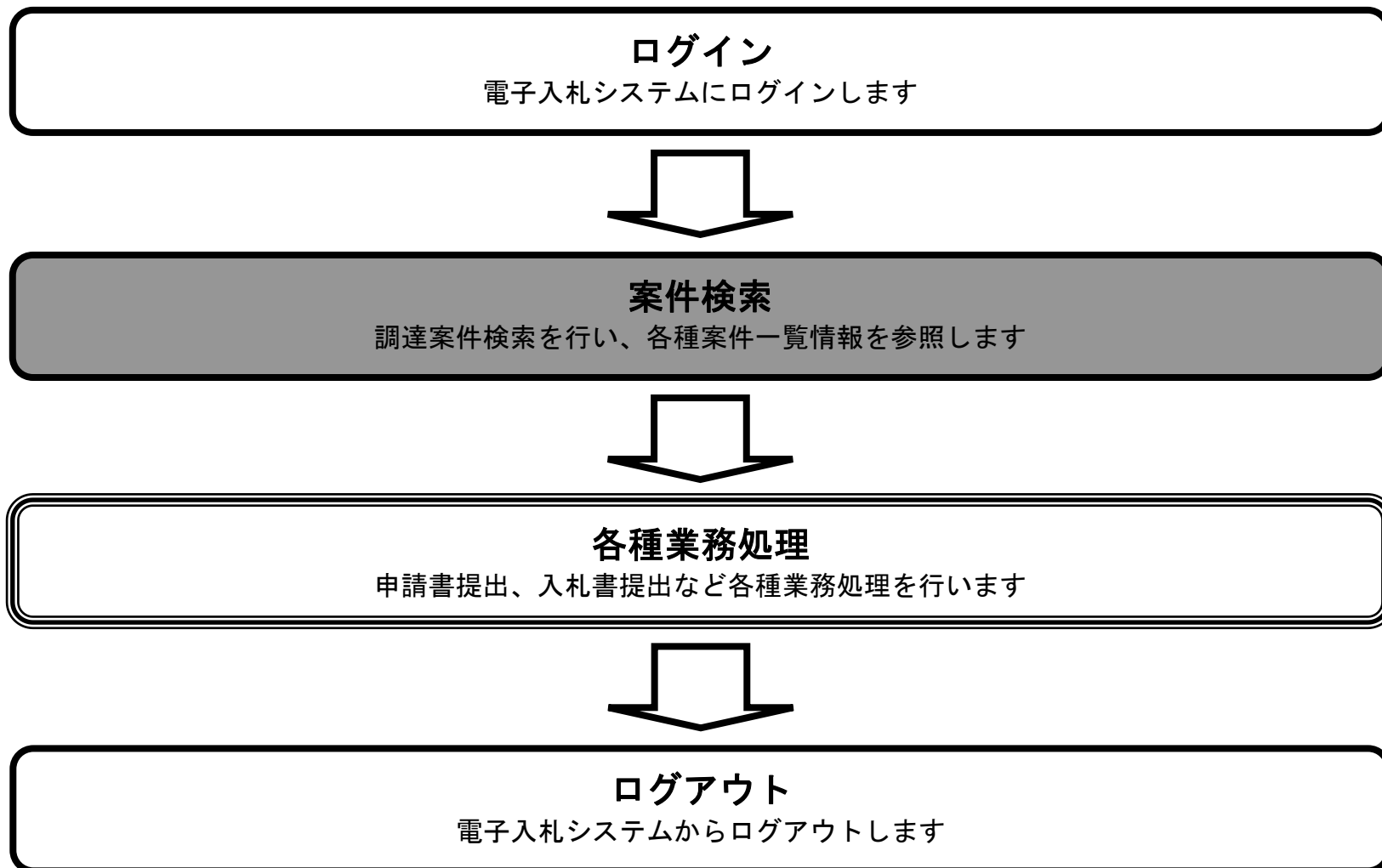

1.2.2.1. 調達案件を検索するには？

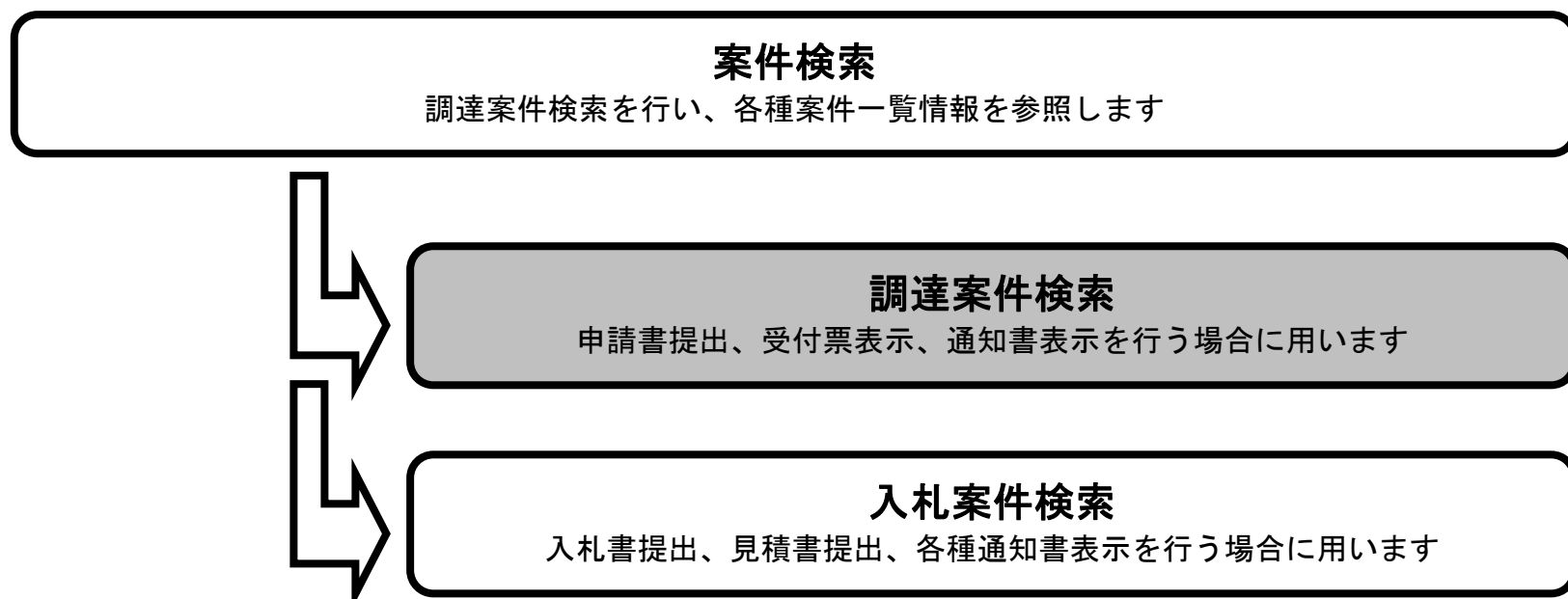

調達案件を検索するには？

画面説明

案件の検索条件を設定する画面です。
条件に応じた調達案件や入札案件の一覧画面表示を選択できます。

操作手順

案件の検索条件を設定し、左メニューの「調達案件一覧」①を押下することにより、調達案件一覧画面を表示します。

【補足説明】

「申請書提出」もしくは「受付票・通知書の確認」を行う場合には、『1.2.2.1.調達案件を検索するには』を参照します。
「入札書提出」を行う場合は、『1.2.2.2.入札案件を検索するには』を参照します。
案件番号のみのチェックボックスをチェックした場合、他の検索条件は無効となります。

- ・画面上の条件検索項目について
 - 部局名、管内名等：必須
 - 課室名、事務所名等：必須（全て選択可能）
 - 入札方式：必須（全て選択可能）
 - 工種／業種：必須（全て選択可能）
 - 案件状態：任意
 - 検索日付：任意
 - 案件番号：任意
 - 案件名称：任意
 - 表示件数：必須（デフォルト 10 件）
 - 案件表示順序：必須（デフォルト 案件名称 昇順）

- ・文字制限について
 - 案件番号のみのチェックボックスをチェックした場合、案件番号は 19 桁で入力

調達案件を検索するには？

画面説明

メインメニュー（調達案件検索画面）で設定した条件に該当する案件情報の一覧を表示する画面です。

操作手順

この画面より、申請書の提出、受付票／通知書の表示を行う案件の選択を行います。

【補足説明】

「申請書の提出」を行う場合には、『2.2.2.競争参加資格確認申請書提出の流れ』を参照します。
 「競争参加資格確認申請書受付票の確認」を行う場合は、『2.2.3.競争参加資格確認申請書受付票受理の流れ』を参照します。
 「競争参加資格確認申請通知書の確認」を行う場合は、『2.2.4.競争参加資格確認通知書受理の流れ』を参照します。

- ・左メニュー項目について
 調達案件検索：メインメニューに遷移します
 調達案件一覧：現在の画面
 入札状況一覧：入札書を提出する際の一覧画面に遷移します。

- ・ページインデックスについて
 ページインデックスリンク①押下により表示件数×ページインデックス番号の案件が表示されます。
 例：表示件数が10件で3リンク押下時は21から30件までが表示されます。

The screenshot shows the '調達案件一覧' (Procurement Case List) page. At the top, there is a header with the Miyagi Prefecture logo, the date '2018年06月07日 16時15分', and the system name 'CAL5/EC 電子入札システム'. Below the header, there are navigation tabs for '入札情報サービス', '電子入札システム', and '説明要求'. On the left, a sidebar contains menu items like '調達案件検索', '調達案件一覧', '入札状況一覧', etc. The main content area displays search filters for '部局名、管内名等 出納局' and '企業ID', '企業住所', '企業名称', and '氏名'. A pagination control shows '表示案件 1-10' and '全案件数 233', with a red box highlighting the page numbers '1 2 3 4 5 6 7 8 9 10' and a circled '1' next to it. Below the filters is a table with columns for '調達案件情報', '入札方式', and '競争参加資格確認申請書/参加申込書'. The table lists 10 cases with details like case numbers, names, bidding methods, and status buttons. At the bottom right, there is another pagination control with a red box and a circled '1'.

1.2.2.2. 入札案件を検索するには？

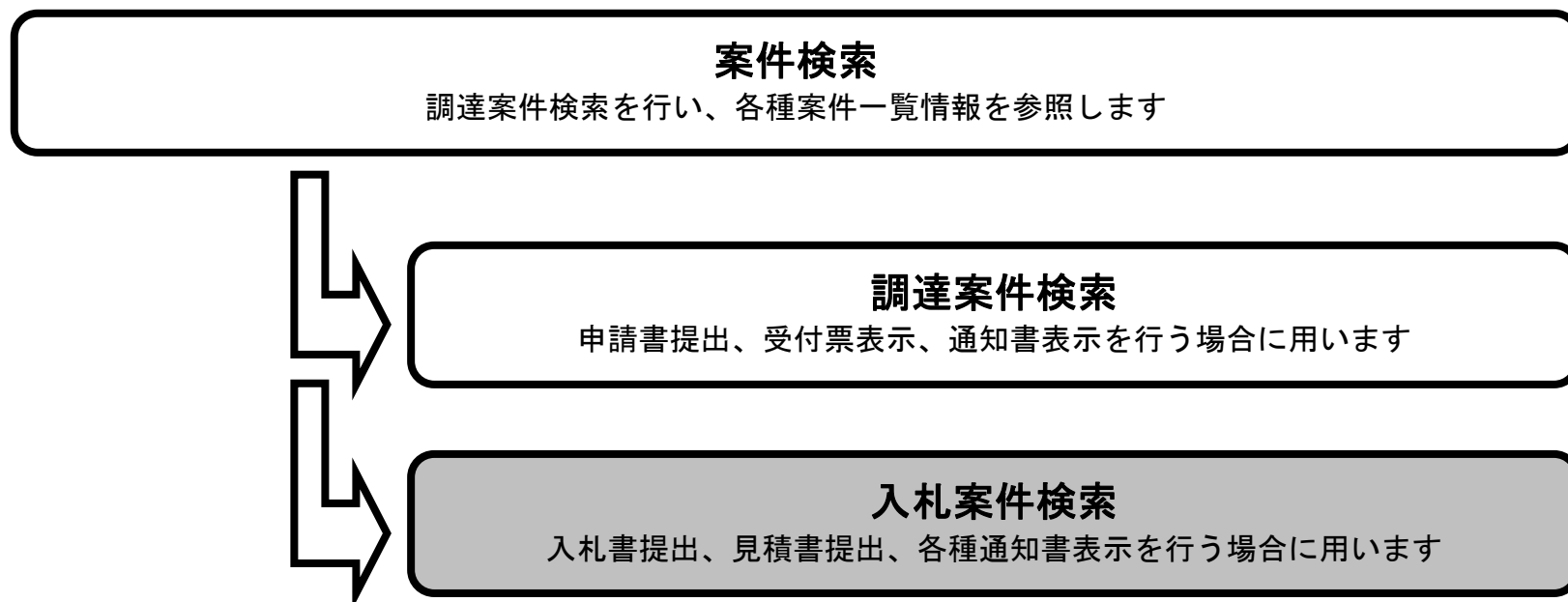

入札案件を検索するには？

画面説明

案件の検索条件を設定する画面です。
入札書提出を行う場合の入札状況一覧画面を表示させます。

操作手順

条件検索項目を設定後、**入札状況一覧ボタン①**を押下します。

【補足説明】

・画面上の条件検索項目について

- 調達機関 : 必須
- 部局名、管内名等 : 必須
- 課室名、事務所名等 : 必須 (全て選択可能)
- 入札方式 : 必須 (全て選択可能)
- 工種/業種 : 必須 (全て選択可能)
- 案件状態 : 任意
- 検索日付 : 任意
- 案件番号 : 任意
- 案件名称 : 任意
- 表示件数 : 必須 (デフォルト 10 件)
- 案件表示順序 : 必須 (デフォルト 案件名称 昇順)

宮城県
2018年06月07日 16時10分
CAL/EC 電子入札システム

入札情報サービス 電子入札システム 説明要求

調達案件検索

①

調達機関	宮城県庁(本庁)	
部局名、管内名等	総務部	
課室名、事務所名等	▼全て 人事課 職員厚生課 私学文書課 財政課	
入札方式	建設工事	建設関連
	▼全て <input type="checkbox"/> ダイレクト型一般競争入札 <input type="checkbox"/> 条件付一般競争入札 <input type="checkbox"/> 指名競争入札 <input type="checkbox"/> 随意契約	▼全て <input type="checkbox"/> ダイレクト型一般競争入札 <input type="checkbox"/> 条件付一般競争入札 <input type="checkbox"/> 指名競争入札 <input type="checkbox"/> 随意契約 <input type="checkbox"/> 公募型指名競争入札
工事/業種	▼全て 土木一式工事(土木工事) プレストレストコンクリート構造物工事 とび・土工・コンクリート工事(土木工事) 法面処理工事(土木工事)	▼全て 公共測量 測量その他 河川・砂防・海岸 港湾・空港
案件状態	全て	
検索日付	指定しない から まで	
案件番号		
案件名称		
表示件数	10 件	
案件表示順序	案件番号 <input checked="" type="radio"/> 昇順 <input type="radio"/> 降順	

入札案件を検索するには？

画面説明

メインメニュー（調達案件検索画面）で設定した条件に該当する案件情報の一覧を表示する画面です。

操作手順

この画面より、入札書の提出（辞退届）、受付票の表示、各種通知書の表示を行う案件の選択を行います。

【補足説明】

- 「入札書の提出」を行う場合には、『3.1.2.入札書提出の流れ』を参照します。
- 「入札書受付票の確認」を行う場合は、『3.1.3.入札書受付票受理の流れ』を参照します。
- 「入札締切通知書の確認」を行う場合は、『3.1.4.入札締切通知書受理の流れ』を参照します。
- 「落札者決定通知書の確認」を行う場合は、『3.1.9.落札者決定通知書受理の流れ』を参照します。

- ・左メニュー項目について
 調達案件検索：メインメニューに遷移します
 調達案件一覧：申請書提出、申請書受付票および通知書を確認する際の一覧画面に遷移します
 入札状況一覧：現在の画面

- ・ページインデックスについて
 ページインデックスリンク①押下により表示件数×ページインデックス番号の案件が表示されます。
 例：表示件数が10件で3リンク押下時は21から30件までが表示されます。

宮城県 CALS/EC 電子入札システム

2018年06月07日 16時18分

入札情報サービス 電子入札システム 説明要求

入札状況一覧

企業ID: 997991
 企業名称: 株式会社 テスト工事受注者01 東北営業所
 氏名: 大崎太郎

表示案件 1-10
 全案件数 233

1 2 3 4 5 6 7 8 9 10

最新表示

最新更新日時 2018.06.07 16:18

番号	調達案件名称	入札方式	入札/再入札/見積	辞退届	受付票/通知書一覧	企業プロパティ	摘要	状況
1	H300411 竣工最01-01号	ダイレクト型一般競争入札			表示 未参照有り	変更		表示
2	H300411 竣工最01-02号	ダイレクト型一般競争入札			表示 未参照有り	変更		表示
3	H300411 竣工最01-03号	ダイレクト型一般競争入札			表示 未参照有り	変更		表示
4	H300411 竣工最01-04号	ダイレクト型一般競争入札			表示 未参照有り	変更		表示
5	H300411 竣工指最02-01号	指名競争入札			表示	変更		表示
6	H300411 竣工指最02-02号	指名競争入札			表示	変更		表示
7	H300411 竣工随最03-01号	随意契約			表示	変更		表示
8	H300411 竣工随最03-02号	随意契約			表示	変更		表示
9	H300417 竣工最01-01号	ダイレクト型一般競争入札						
10	H300417 竣工指02-01号	指名競争入札			表示 未参照有り	変更		表示

表示案件 1-10
 全案件数 233

1 2 3 4 5 6 7 8 9 10

1.2.3. ログアウトするには？

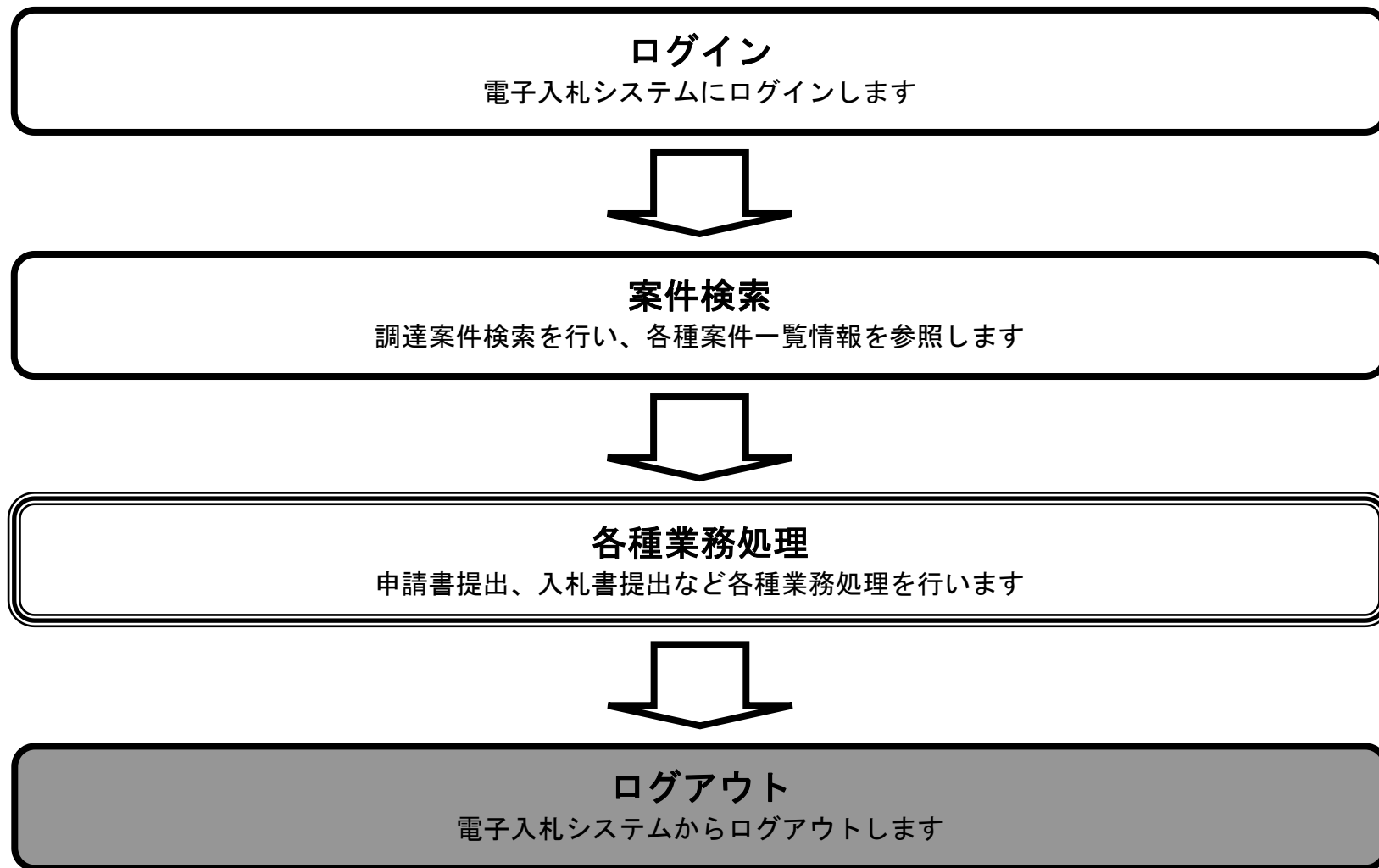

電子入札システムからログアウトするには？

画面説明

電子入札にログインした後の各画面のヘッダー部にログアウトボタンが表示されます。

操作手順

画面のヘッダー一部に表示されている「ログアウト」ボタン①を押下します。
「電子入札システムを終了しますか？」のダイアログが表示されますので「OK」ボタン②を押下します。
ログアウト画面が表示されますのでブラウザの「閉じる」ボタン③を押下して画面を閉じます。

【補足説明】

利用者登録、電子入札システムの選択をする画面表示が切り替わります。「建設工事等電子入札システム」リンク④をクリックすると再度ログインできます。

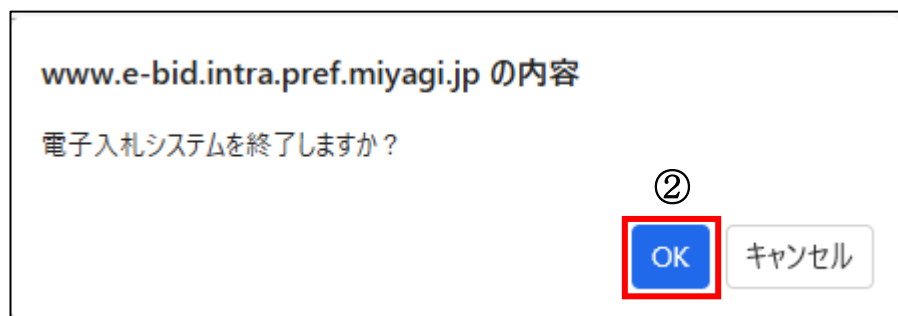

【補足説明】

ログアウトすると利用者登録、電子入札システムを選択をする画面が下図のようになります。

「建設工事等電子入札システム」リンクをクリックすると再度ログインできます。



宮城県
MIYAGI PREFECTURE

「調達機関・工事」選択画面（受注者用）

調達機関：

[建設工事等電子入札システム](#) ④

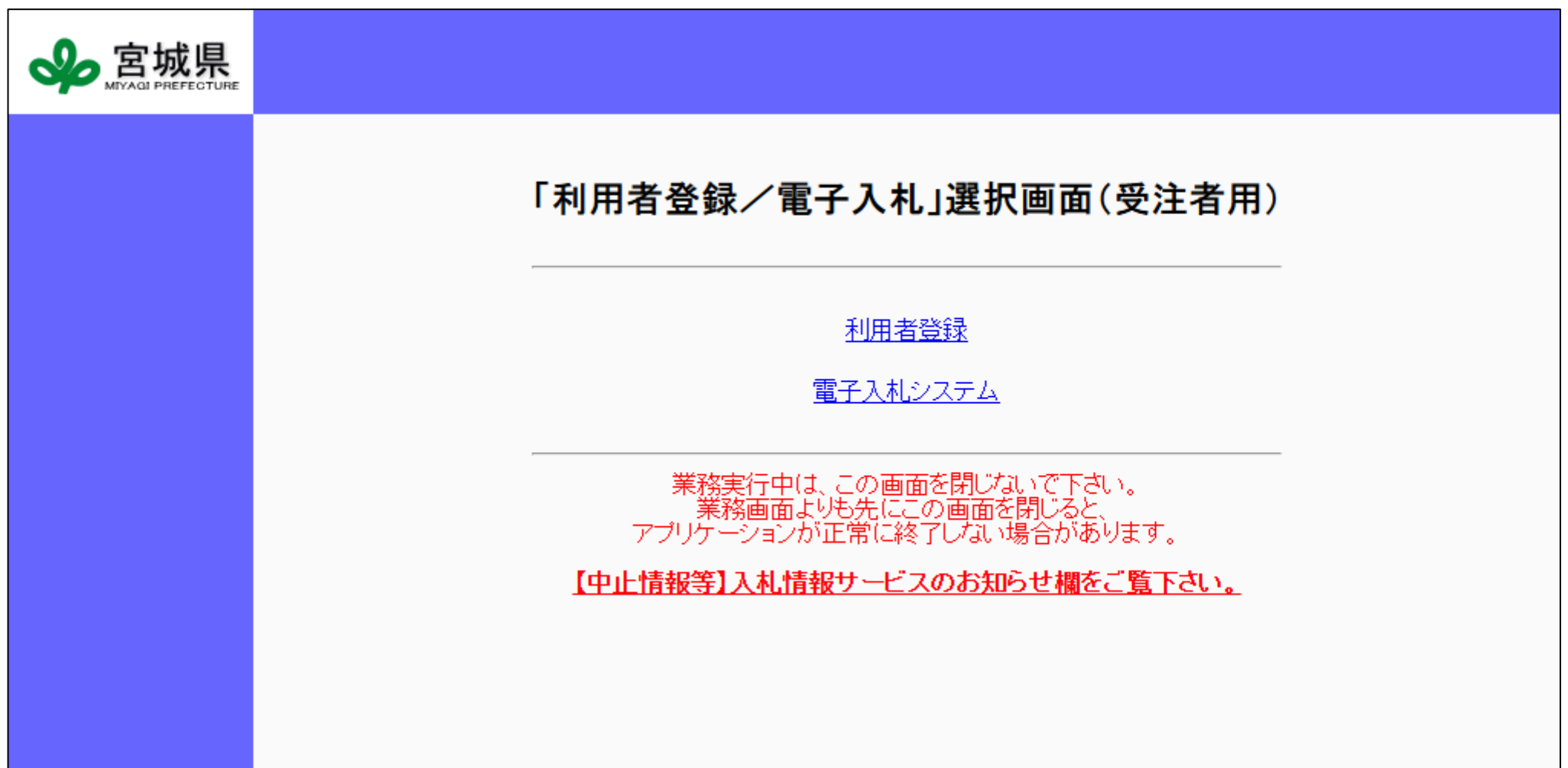

宮城県
MIYAGI PREFECTURE

「利用者登録／電子入札」選択画面（受注者用）

[利用者登録](#)

[電子入札システム](#)

業務実行中は、この画面を閉じないで下さい。
業務画面よりも先にこの画面を閉じると、
アプリケーションが正常に終了しない場合があります。
【中止情報等】入札情報サービスのお知らせ欄をご覧ください。